



# COMUNE DI CERCENASCO

Città Metropolitana di Torino

Via XX Settembre n. 11 - CAP 10060  
Tel. 011 9809227 - 011 9801874 - Fax 011 9802731

[www.comune.cercenasco.to.it](http://www.comune.cercenasco.to.it)  
[cercenasco@comune.cercenasco.to.it](mailto:cercenasco@comune.cercenasco.to.it)  
[cercenasco@cert.ruparpiemonte.it](mailto:cercenasco@cert.ruparpiemonte.it)  
[www.costellazionidartista.it](http://www.costellazionidartista.it)

Cercenasco, 20.05.2021

Gent.mi Genitori delle classi  
della Scuola dell'Infanzia di Cercenasco e  
Scuola Primaria di Cercenasco.

**OGGETTO:** Comunicazione trasferimento sede della Scuola dell'Infanzia di Cercenasco per l'anno scolastico 2021/2022 a causa lavori di "Adeguamento sismico e normativo della Scuola dell'Infanzia"

Si informa che per l'anno scolastico in oggetto, al fine di permettere i lavori di "Adeguamento sismico e normativo della Scuola dell'Infanzia, la sede della suddetta e tutte le relative attività scolastiche dei vostri bambini verranno trasferite presso la sede della Scuola Primaria di Cercenasco – Via Carducci 10.

Come si evince dalla planimetria allegata alla presente gli alunni della scuola dell'infanzia avranno ad uso esclusivo le aule del piano terreno, mentre gli alunni della scuola primaria avranno ad uso esclusivo le aule al piano primo.

Per garantire questo trasferimento sono stati previsti i seguenti interventi/disposizioni:

## **Piano Terra:**

- Servizi igienici: rifacimento di 4 dei 5 (+1 disabili) bagni presenti con la rimozione delle "turche" con la posa di tazze idonee agli alunni della scuola dell'infanzia, mentre 1 bagno sarà dedicato al corpo docente;
- Lavamani: saranno rimossi quelli presenti, e installati quelli di tipologia idonea e ad altezza corretta per l'utilizzo da parte degli alunni dell'infanzia.
- Aule: le aule dedicate alla didattica per gli alunni dell'infanzia saranno le due su lato via XX Settembre (vedere planimetria);
- Locale Mensa: il locale della mensa al piano terra sarà ad uso esclusivo della Primaria, mentre gli alunni dell' Infanzia potranno svolgere il pasto nella medesima aula dedicata alla didattica.
- Palestra: il locale sarà utilizzabile da entrambi gli utenti infanzia e primaria;
- Parco giochi e cortile: sarà a completa disposizione nelle ore didattiche, per entrambi gli utenti;
- Spogliatoio palestra: sarà adibito ai sospetti casi Covid-19, essendo questo locale dotato di servizio igienico ed ingresso/uscita autonomo;

## **Piano Primo:**

- Aule: le aule a disposizione per gli alunni saranno le 5 con superficie maggiore (vedere planimetria);
- Scale: saranno messi dispositivi di sicurezza in prossimità delle scale e delle finestre del corridoio lato est;
- Aula insegnanti: gli insegnanti avranno ad uso esclusivo l'aula che attualmente era adibita ad aula informatica, compresa tra le due aule lato via XX Settembre;

Al fine di assicurare il rispetto delle normative vigenti in materia di sicurezza degli spazi didattici, dei servizi igienici e dell'affollamento delle aule, vi comunico che è stato rispettato il **D.M. 26.08.1992 – Norme di prevenzione incendi per l'edilizia scolastica** dove viene stabilito il massimo affollamento ipotizzabile, fissandolo in 26 persone/aula. Vengono inoltre stabilite e definite le larghezze delle vie di uscita, dove appunto la larghezza delle vie di uscita deve essere multipla del modulo di uscita e non inferiore a due moduli (1,20m); anche le porte dei locali frequentati dagli studenti devono avere, singolarmente, larghezza non inferiore a m 0,80m nel caso in cui il numero di alunni sia uguale o inferiore a 26.

In sintesi di quanto sopra elencato si riporta tabella per confronto e verifica dei parametri normativi:

## Piano Terra

Locale	Superficie M <sup>2</sup>	Larghezza Porta	affollamento <b>persone</b> (allievi + docente curricolare + docenti di Sostegno)				
			Indicato da Ente	Dm 18/12/75	Dm 26/8/92	Da verificare per Covid	Allievi previsti da iscrizioni
Aula "A"	46.20	120	19	25	Massimo 50	23	16
Aula "B"	46.20	120	19	25	Massimo 50	23	16

## Piano Primo (dedicato interamente agli alunni della Primaria)

Locale	Superficie M <sup>2</sup>	Larghezza Porta	affollamento <b>persone</b> (allievi + docente curricolare + docenti di Sostegno)				
			Indicato da Ente	Dm 18/12/75	Dm 26/8/92	Da verificare per Covid	Allievi previsti da iscrizioni
Aula "A"	62.68	80	15	34	26	30	22 in I°
Aula "B"	57.6	2 x 80		32	26	25	19 in V°
Aula "C"	46.20	120	19	25	Massimo 50	23	15 in II°
Aula "D"	43.2	120		25	Massimo 50	23	15 in IV°
Aula "E"	59.73	120	14	33	Massimo 50	29	13 in III°

Allievi previsti dalle attuali iscrizioni:

Scuola Primaria: 84 alunni

Scuola Infanzia: 32 alunni

Si informa inoltre che, saranno presenti contemporaneamente due collaboratori scolastici per la primaria al piano primo, e due collaboratori scolastici per l'infanzia al piano terra.

Confidando in una Vostra fattiva collaborazione e sperando di aver chiarito al meglio eventuali vostri dubbi ed interrogativi, resto a completa disposizione per eventuali altri chiarimenti in merito a quanto sopra.

Distinti Saluti

IL SINDACO  
(Teresa Rubiano)

Allegati: planimetrie illustrative

PIANO PRIMO – SCUOLA PRIMARIA

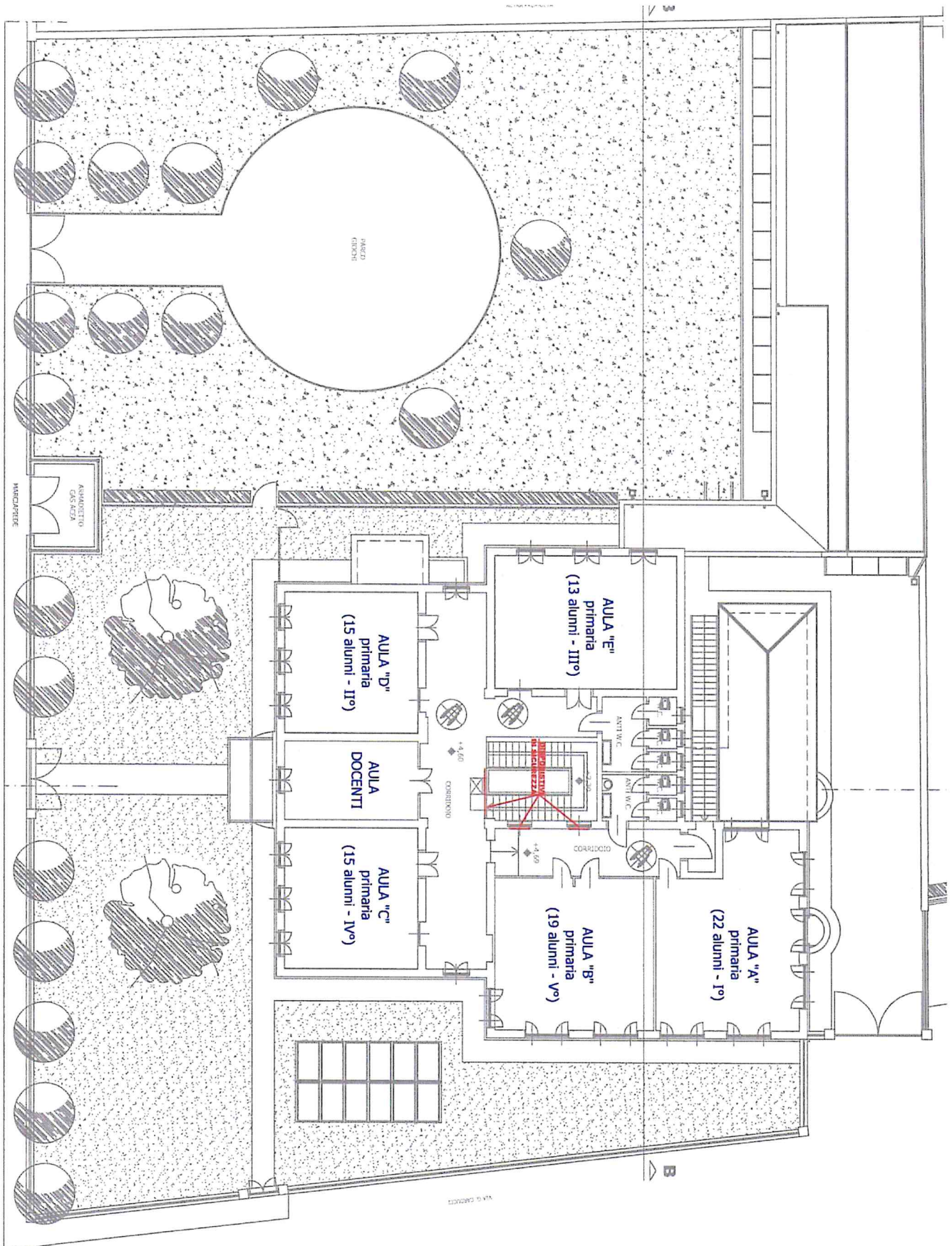

**PIANO TERRA – SCUOLA PRIMARIA**

